

MINISTERUL AFACERILOR INTERNE
INSTITUȚIA PREFECTULUI - JUDEȚUL VÂLCEA

Operator de date cu caracter personal

PRIMĂRIA COMUNEI PRUNDEA
JUDEȚUL VÂLCEA
REGISTRATURA
NR. 3626 / 28.04.2020

Nr. 5873
Data 24.04.2020

Către,

Primăria

În atenția doamnei/domnului Primar

La Instituția Prefectului – Județul Vâlcea a fost înregistrată cu nr. 5873/2020, adresa Inspectoratului Teritorial de Muncă Vâlcea, anexată în copie, prin care se fac precizări referitoare la munca în străinătate.

Vă rugăm să informați cetățenii din localitatea dvs. pe această temă, inclusiv prin afișarea adresei atașate prezentei circulare.

Cu stimă,

**PREFECT,
TIBERIU COSTEA**





INSPECTIA MUNCII
INSPECTORATUL TERITORIAL DE MUNCA VALCEA

Operator de date cu caracter personal, înregistrat la Autoritatea Națională de Supraveghere a Protecției Datelor cu Caracter Personal sub nr. 14322

Nr. Înregistrare: 4767 1/14/2018 / 22.04.2020

Către: Domnul Prefect- Tiberiu Costea
INSTITUȚIA PREFECTULUI JUDEȚUL VALCEA

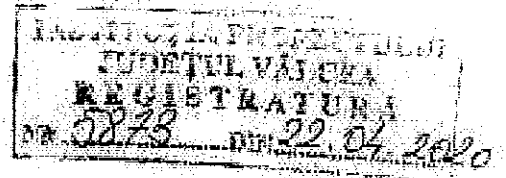

Ref: acțiune de Informare publică

Stimate Domnule Prefect,

Având în vedere contextul actual general prin care mulți cetățeni optează să lucreze în străinătate, vă transmitem atașat un material informativ, în vederea distribuției acestuia, prin afișare de către primăriile din județ.

Materiialul a fost elaborat de Inspectia Muncii, având în vedere funcția de comunicare și informare, prin care se asigură schimbul de informații cu autoritățile administrației publice centrale și locale, prevăzută în Legea nr. 108/1999 - pentru înființarea și organizarea Inspectiei Muncii, republicată cu modificările și completările ulterioare.

Cu deosebită considerație,

Ion Tănăsoiu

Inspector Șef

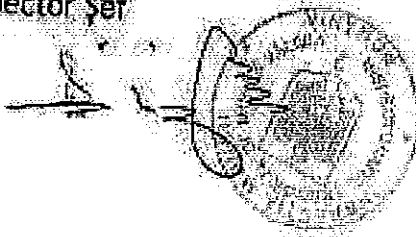

CAUȚI UN LOC DE MUNCĂ ÎN STRĂINĂȚATE? INFORMEAZĂ -TE !

- nu accepta cu ușurință ofertele de muncă prin intermediul anunțurilor on-line, convorbiri telefonice;
- nu apela la persoane necunoscute în mod direct;
- verifică cu atenție oferta locului de muncă;
- citește cu atenție clauzele contractului de mediere;
- verifică adresa și existența angajatorului străin pentru care ai optat;
- nu accepta să pleci la muncă în străinătate fără un contract de muncă și în limba română sau contractele de angajare acceptate în țara de destinație.

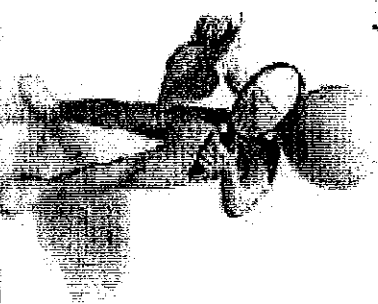

Nu accepta să fii

exploatat

Sitește cu atenție clauzele contractelor.

Nu semna ce nu înțelegi.

Nu accepta cu ușurință oferte de muncă prin intermediul unor persoane sau anunțurilor on-line.

Nu accepta achitarea unor sume de bani cu titlu de comision, garanții sau cheltuieli de transport neefectuate.

Nu ceda nimănui dreptul de a-ți încasa bani pentru munca prestată de tine.

FII ATENT ȘI INFORMEAZĂ-TE !

APELEAZĂ LA TOATE SURSELE DE INFORMARE

- autorităților statului român
- autorităților statului de destinație
- centrelor de consiliere sau sindicatelor din țara de destinație

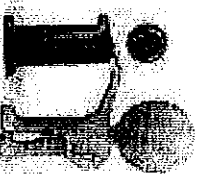

PERSOANELE FIZICE

nu au dreptul să exercite

activități de mediere a

angajării cetățenilor

români în străinătate.

AGENTULUI DE PLASARE

îi este interzis să perceapă

tarif de mediere,

comisioane

sau alte taxe

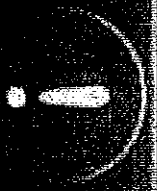

ATENȚIONARE

POATE CONSTITUI UN RISC DACĂ:

- Se acceptă oferte de locuri de muncă prin intermediul netul și fără o vizită la sediul agenției de plasare;
- Selectarea se efectuează cu rapiditate, în orice condiții, fără nici un criteriu de selecție (interviul, verificarea aptitudinilor) care să vă califice pentru locul de muncă solicitat;
- Semnarea contractului de mediere în grabă, deși nu dețineți toate documentele necesare medierii;
- Se "garantează plecarea la muncă" într-un timp foarte scurt;
- Se promite salarizare mare pentru muncă necalificată;

CAUȚI UN LOC DE MUNCĂ ÎN STRĂINĂȚATE ? INFORMEAZĂ - TE !

verifică dacă agențiile care oferă locuri de muncă în străinătate sunt înregistrate la inspectoratul teritorial de muncă www.inspectiamuncii.ro

Consultă **Ghidul lucrătorului român în țările Uniunii Europene** www.inspectiamuncii.ro sau www.mmuncii.ro

poți solicita un loc de muncă în străinătate și Agenției de șomaj, prin Rețeaua EURES www.anofm.ro